



亿莱克电缆分支箱系列

电子样本

四川亿莱克电气有限公司

Sichuan Yilaike Electric Co., Ltd



关于我们

◆ 企业简介

四川亿莱克电气有限公司成立于1998年8月，坐落于天府之国四川省成都市金牛区，公司专注于40.5kV及以下高低压电气成套设备的研发、设计、生产。公司新建厂房4万平米，目前拥有员工930人，所有管理和技术骨干均为本科以上学历，中高级工程师152人，一线工人均来自正规机械专科学校。公司在总部设有研发中心，一同进行新产品的研发及改进。此外，公司十分重视人才的培养，每年均安排员工赴管理学院及电力电气学院深造，为公司的稳定、快速发展提供不竭动力。

公司拥有高低压开关柜自动装配流水线5条，多工位数控冲床3台，多功能折弯机3台，高精度铜排切割机2台，高低压开关柜全自动检测设备5套，及多种先进气动冲床钣金加工设备80余套。公司不仅拥有多种先进齐全的生产设备，而且采用生产管理软件，严格实行高效的6S管理体系。重要生产环节由公司聘请专家定点指导，质量由专家层层把关。所有生产工序严格按照ISO9001和ISO14001标准实施。

高品质的产品是客户对我们的要求；优质的服务是我们对客户的承诺。公司在全国设有二十二个销售服务中心，由点及面辐射全国，并且在每个区域配备了若干自己工厂的客户经理、测量人员、售后人员。

◆ 社会责任

履行社会责任，坚持以人为本，关心善待员工，确保持续发展，与质量、环境、职业健康安全一样，社会责任管理是本公司日常运作的一个有机组成部分，履行社会责任是公司提供良好产品满足客户需要的一个必要条件。

◆ 公司政策

本公司承诺遵守国家劳动法律法规、遵守国际公认的劳工标准以及其他适用的行业标准和国际公约，持续改善工作条件和员工福利。与公司其它管理一样，社会责任管理也是本公司日常运作的一个重要组成部分，履行社会责任是公司提供优质产品、满足客户需求的一个必要条件。公司任命高层管理人员负责社会责任体系的管理，建立、实施和维持良好的社会责任管理体系，并将这一要求延伸至供应商和分包商。



资质证书



国家企业信用信息公示系统网址: <http://www.gsxt.gov.cn>

国家市场监督管理总局监制

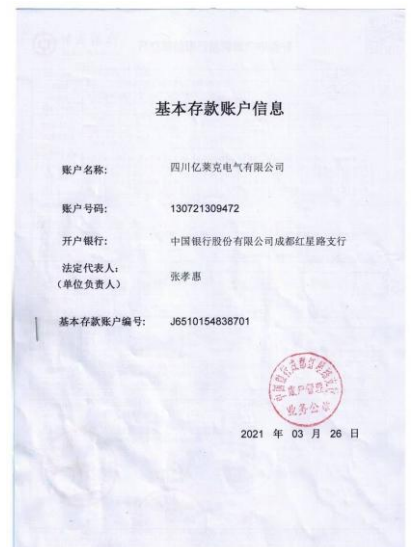

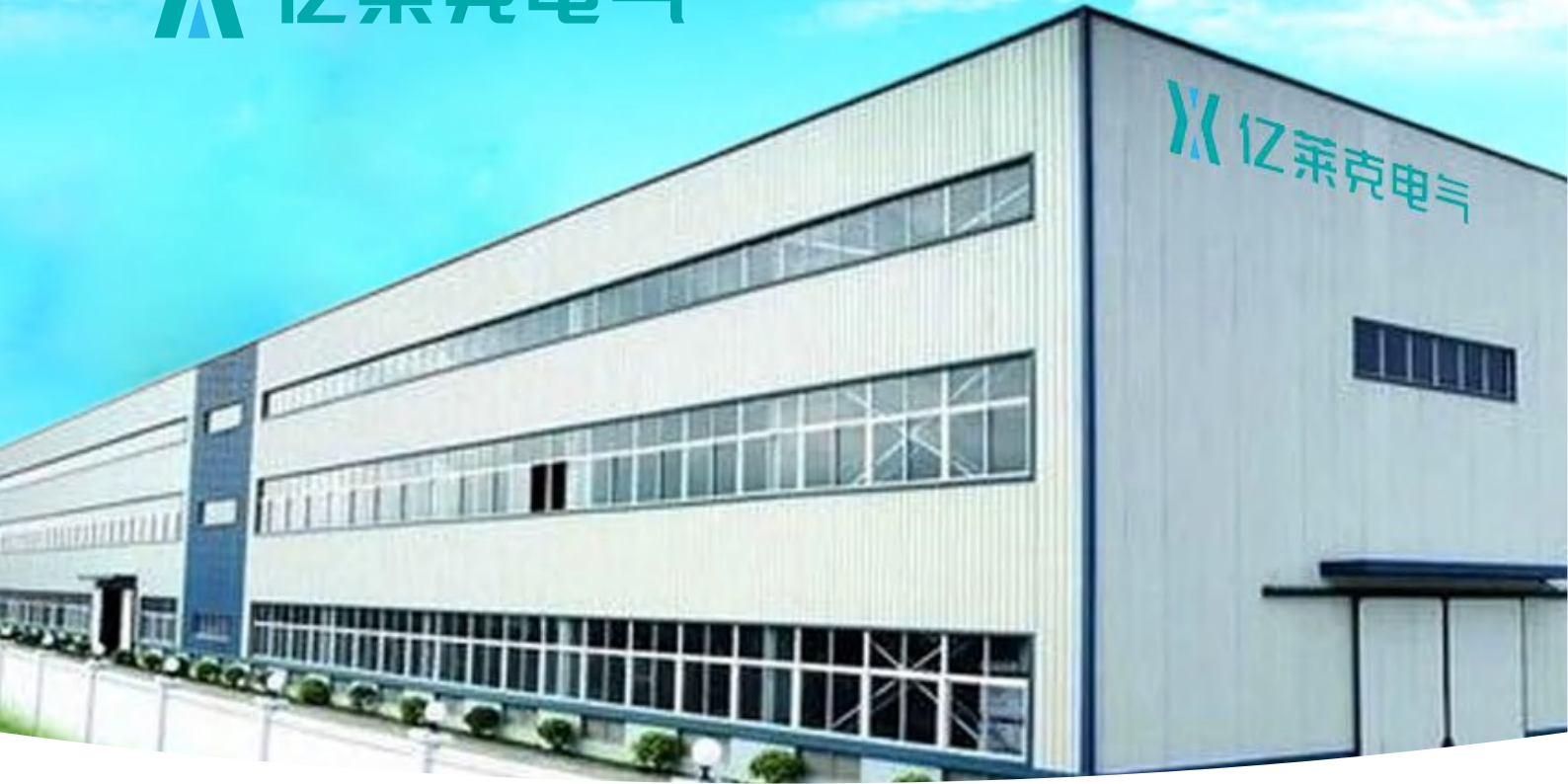

产品资质





生产设备





检验设备



自动测试系统



X射线镀层测厚仪



布洛维光学硬度计

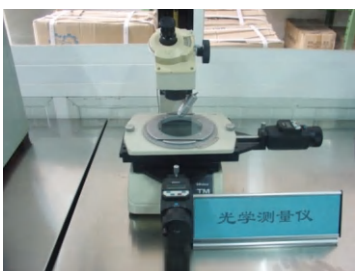

光学测量仪



湿度记录仪



扭矩校验仪

DFW美式电缆分支箱



◆ 产品概述

我公司生产的美式电缆分支箱,以其优良的性能。规范化的设计,优美的外观,广泛应用于电缆配电网系统中的电缆化工程设备,在各大工业园区居民小区,城市人口密集区,商业中心以及高层建筑等各种场所得得到普遍认同。它以单向开门、横向多通母排为主要特点,具有宽度小、组合灵活全绝缘、全密封等显著优点。按照额定电流一般可以分为600A主回路和200A支回路两种。600A主回路采用旋入式螺栓固定连接,200A分支回路采用拔插式连接且可以带负荷拔插。

◆ 使用条件

- 环境温度:最高气温:+40°,最低气温:-30°C;
- 风速:相当34m/s(不大于700Pa);
- 湿度:日相对湿度平均值不大于95%月相对湿度平均值不大于95%;
- 防震:水平加速度不大于0.4m/s,垂直加速度不大于0.15m/s;
- 安装地点倾斜度:不大于3°;
- 安装环境:周围空气应不受腐蚀性、可燃性气体、水蒸气等明显污染,安装地点无剧烈震动。

◆ 技术参数

名称	200A(分支网)	600A(主网)
额定电压	15kV	15/25kV
额定电流	200A	600A
额定短时耐受电流	16kA/1s	40kA/1s
1分钟工频耐压	42kV	42kV
15分钟直流耐压	53kV	78kV
雷电冲击耐压	95kV	125kV
最低电晕起始电压	11kV	19kV

◆ 安装尺寸图

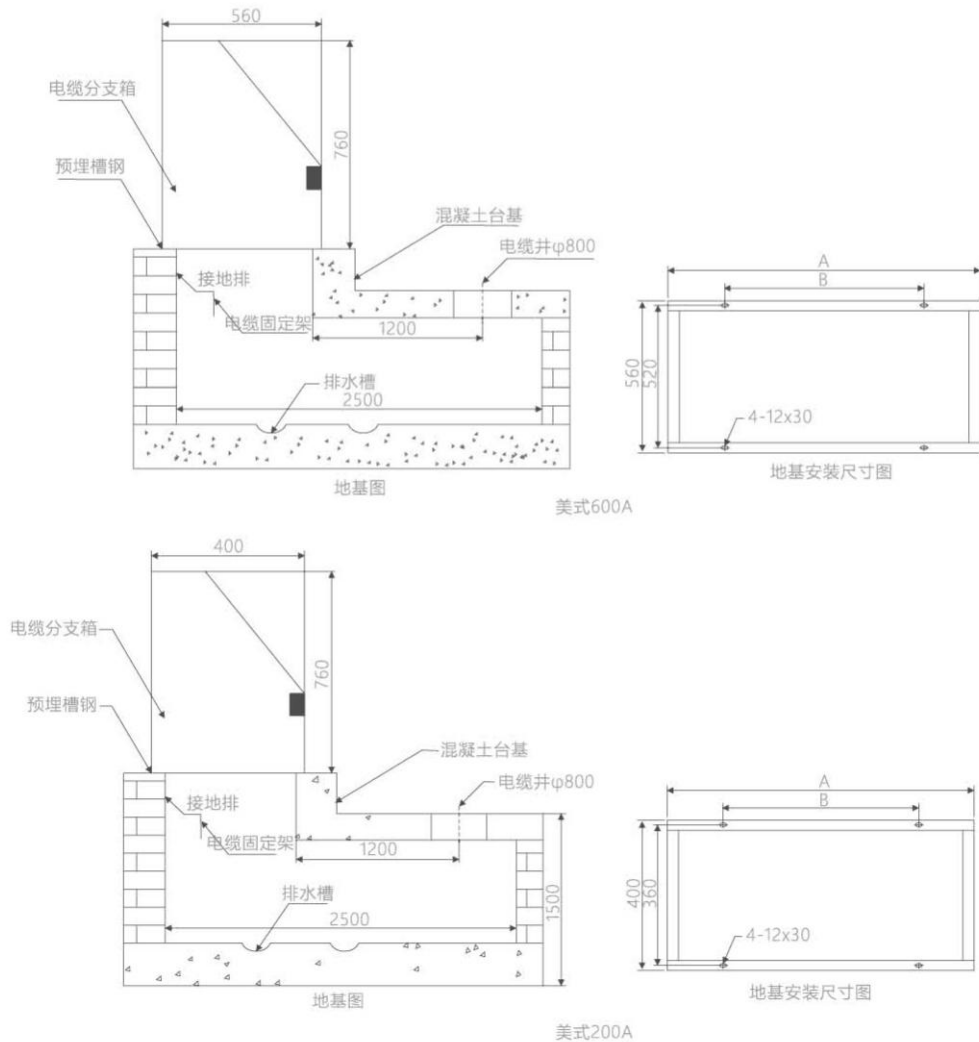

母排	2路	3路	4路
A	900	1200	1500
B	500	800	1100

母排	2路	3路	4路
A	800	1100	1300
B	400	700	900

DFW欧式电缆分支箱



◆ 产品概述

DFW欧式电缆分接箱是近年来广泛用于电力配网系统中的电缆化工程设备,它的主要特点是双向开门、利用对接套管作为连接母排,具有长度小电缆排列清楚、三芯电缆不需大跨度交叉等显著优点。其所采用的电缆接头符合DIN47636标准。一般采用额定电流 630A 螺栓固定连接式电缆接头。

◆ 使用条件

- 环境温度:最高气温:+40°,最低气温-30°C
 - 风速:相当34m/s(不大于700Pa)
 - 湿度:日相对湿度平均值不大于95%
 - 月相对湿度平均值不大于95%
 - 防震:水平加速度不大于0.4m/s,垂直加速度不大于0.15m/s
 - 安装地点倾斜度:不大于3°
 - 安装环境:周围空气应不受腐蚀性、可燃性气体、水蒸气等明显污染,安装地点无剧烈震动。
- 订购本产品超出上述条件规定时,请与本公司协商。

◆ 技术参数

序号	名称	参数
1	额定电压	12kV
2	额定电流	630A
3	动稳定电流	50kA/0.3s
4	热稳定电流	20kA/3s
5	1分钟工频耐压	42kV
6	15分钟直流耐压	52kV
7	雷电冲击耐压	105kV
8	箱体防护等级	IP33

◆ 安装尺寸图

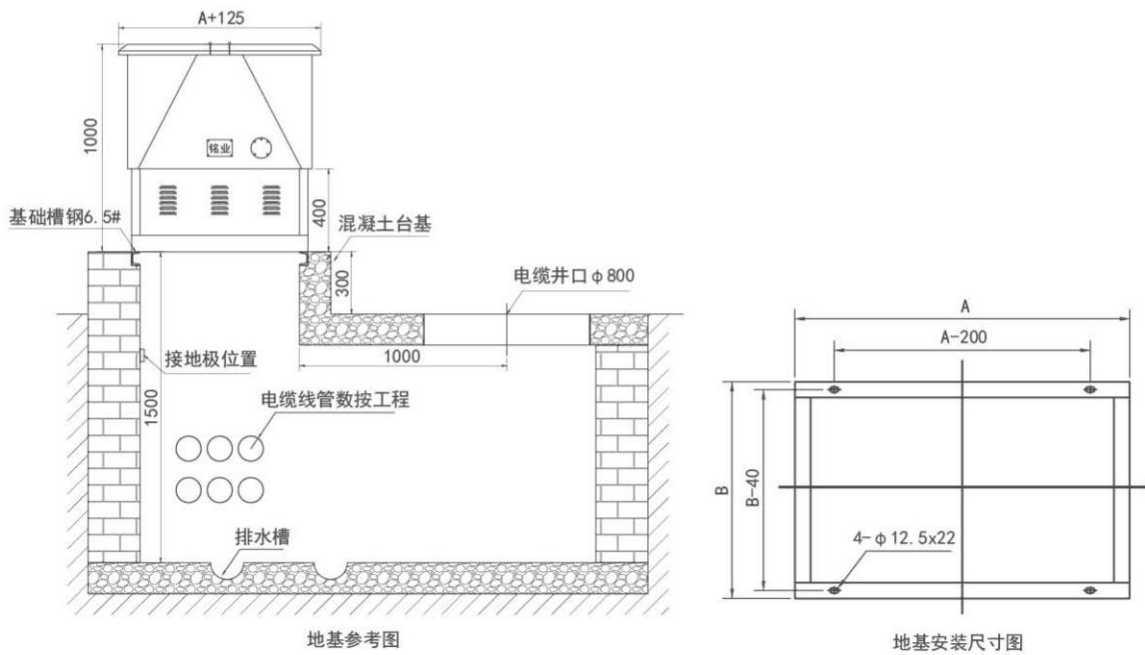

分支数	2	3-4	5-6	7-8	9-12
A	550	850	1090	850	1090
B	550	550	550	650	650

产品业绩覆盖范围

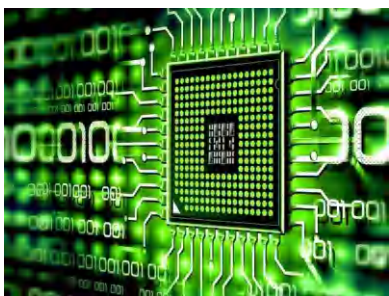

电子工业



轨道交通



汽车制造



地标建筑



商业建筑



石油化工

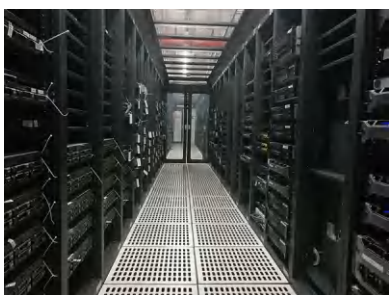

数据中心

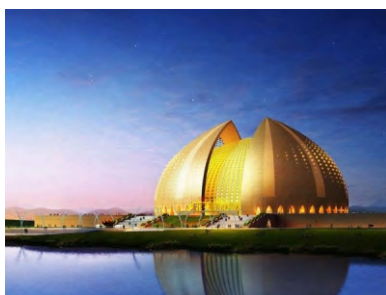

文化传媒

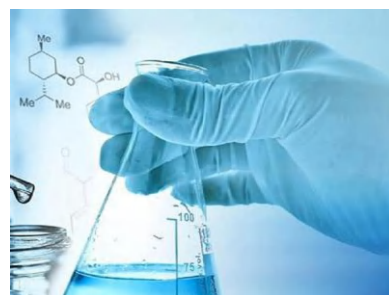

医药医院

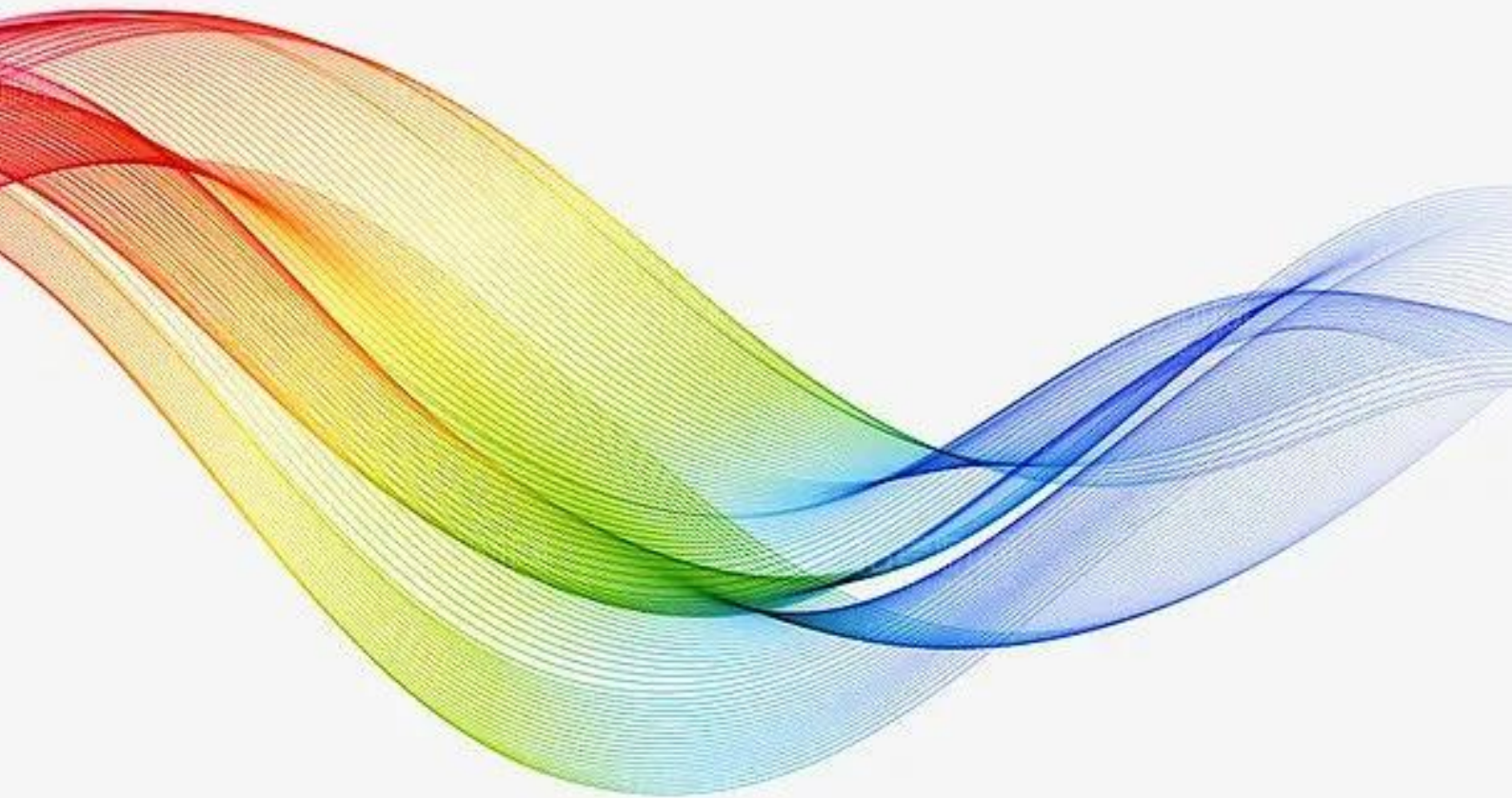

四川亿莱克电气有限公司
Sichuan Yilaike Electric Co., Ltd

订购热线:13550245590

售后热线:18981825509

公司网站:www.ylkdq.com

E-mail:369260826@qq.com

地址:成都市新都区新繁街道龙桥毗河新区一层