



## KYN28A-12高压开关柜

电子样本

四川亿莱克电气有限公司

Sichuan Yilaike Electric Co., Ltd



## 关于我们

### ◆ 企业简介

四川亿莱克电气有限公司成立于1998年8月，坐落于天府之国四川省成都市金牛区，公司专注于40.5kV及以下高低压电气成套设备的研发、设计、生产。公司新建厂房4万平米，目前拥有员工930人，所有管理和技术骨干均为本科以上学历，中高级工程师152人，一线工人均来自正规机械专科学校。公司在总部设有研发中心，一同进行新产品的研发及改进。此外，公司十分重视人才的培养，每年均安排员工赴管理学院及电力电气学院深造，为公司的稳定、快速发展提供不竭动力。

公司拥有高低压开关柜自动装配流水线5条，多工位数控冲床3台，多功能折弯机3台，高精度铜排切割机2台，高低压开关柜全自动检测设备5套，及多种先进气动冲床钣金加工设备80余套。公司不仅拥有多种先进齐全的生产设备，而且采用生产管理软件，严格实行高效的6S管理体系。重要生产环节由公司聘请专家定点指导，质量由专家层层把关。所有生产工序严格按照ISO9001和ISO14001标准实施。

高品质的产品是客户对我们的要求；优质的服务是我们对客户的承诺。公司在全国设有二十二个销售服务中心，由点及面辐射全国，并且在每个区域配备了若干自己工厂的客户经理、测量人员、售后人员。

### ◆ 社会责任

履行社会责任，坚持以人为本，关心善待员工，确保持续发展，与质量、环境、职业健康安全一样，社会责任管理是本公司日常运作的一个有机组成部分，履行社会责任是公司提供良好产品满足客户需要的一个必要条件。

### ◆ 公司政策

本公司承诺遵守国家劳动法律法规、遵守国际公认的劳工标准以及其他适用的行业标准和国际公约，持续改善工作条件和员工福利。与公司其它管理一样，社会责任管理也是本公司日常运作的一个重要组成部分，履行社会责任是公司提供优质产品、满足客户需求的一个必要条件。公司任命高层管理人员负责社会责任体系的管理，建立、实施和维持良好的社会责任管理体系，并将这一要求延伸至供应商和分包商。





## 资质证书



国家企业信用信息公示系统网址: <http://www.gsxt.gov.cn>

国家市场监督管理总局监制

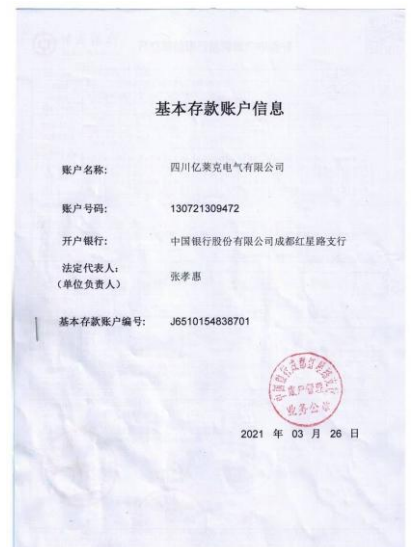





## 产品资质







## 生产设备







## 检验设备



自动测试系统



X射线镀层测厚仪



布洛维光学硬度计

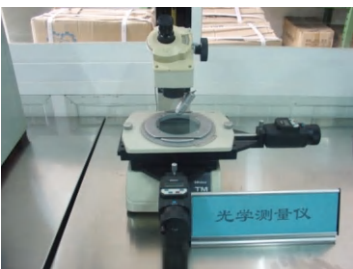

光学测量仪



湿度记录仪



扭矩校验仪

## KYN28A-12高压开关柜



### ◆ 产品概述

本装置系户内金属铠装抽出式开关设备, (以下简称开关设备), 系3-10KV三相交流50HZ单母线分断系统的成套配电装置。主要用于发电、中小型发电机送电、工矿企事业配电以及电业系统的二次变电所的受电、送电及大型高压电动机起动等。实行控制保护、检测之用。

本开关设备具有防止带负荷推拉断路器手车、防止误分合断路器、防止误入带电隔离室、防止在带电时误合接地开关的联锁功能。

### ◆ 产品信息

产品名称: 户内交流金属铠装中置式开关设备(供所用变)

产品型号: KYN28A-12

工作电压: 10KV

额定频率: 50HZ

防护等级: 外壳IP4X, 内部IP2X

### ◆ 使用环境

海拔高度: 不超过1000米

环境温度: 上限40+°C, 下限-10°C

相对湿度: 日平均值不大于95%(25°C时)

地震烈度: 烈度不超过8度

环境条件: 周围空气不应受腐蚀性或可燃性气体、水蒸气等明显污染, 无严重污秽及以常性的剧烈振动。

### ◆ 技术参数

名称	单位	参数
额定电压	KV	12
额定绝缘水平	工频耐压	KV 相间及对地: 42; 断口: 48
	雷电冲击	KV 相间及对地: 75; 断口: 85
额定频率	Hz	50
断路器额定电流	A	630, 1250, 1600, 2000, 2500, 3150, 4000
开关柜额定电流	A	630, 1250, 1600, 2000, 2500, 3150, 4000
额定短路开断电流	kA	20, 25, 31.5, 40
主回路额定短时耐受电流	kA/4s	20, 25, 31.5, 40
防护等级		IP4X

### ◆ 安装尺寸图

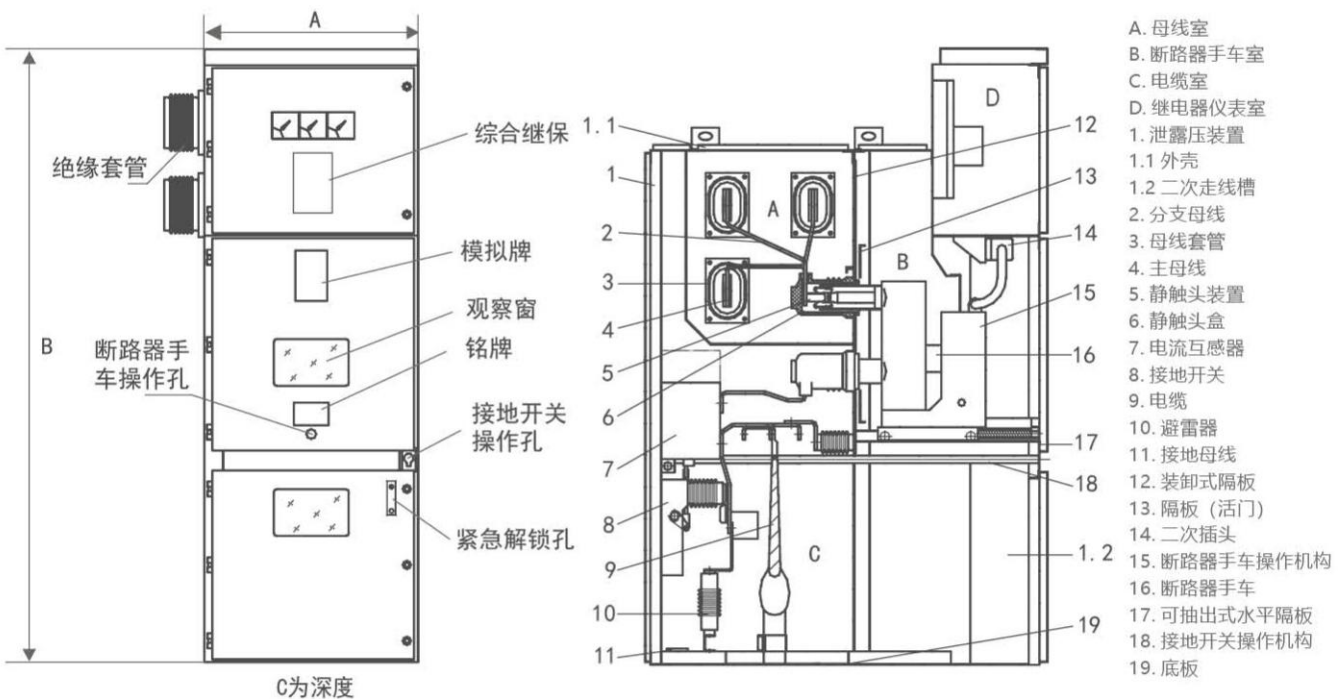

### ◆ 外形尺寸

A(mm)	主开关额定电流 1250A	800
	主开关额定电流为 1600-3150A	1000
B(mm)		2300
C(mm)	电缆进出线	1500
	架空进场线	1660
重量 (kg)		700-1200

### ◆ 订货须知

用户如订货需提供以下资料:

- > 主电路方案图编号、用途和主线系统图、配电室平面布置图及排列配置图等。
- > 开关设备控制、测量及保护功能的要求以及其他闭锁和自动装置的要求。
- > 开关设备内主要电器元件的型号、规格及数量。

- > 如开关设备之间或进线柜需要母线桥连接, 应提供母线桥的额定载流量, 母线桥的跨度, 距地高度等具体要求数据。
- > 开关设备使用在特殊环境条件时, 应在订货时详细说明。
- > 其它特殊要求。



产品业绩覆盖范围

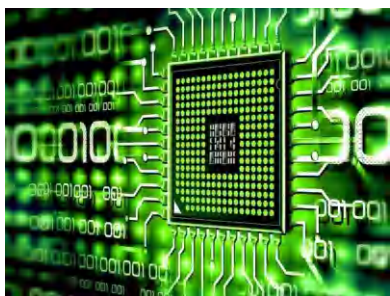

电子工业



轨道交通



汽车制造



地标建筑



商业建筑



石油化工

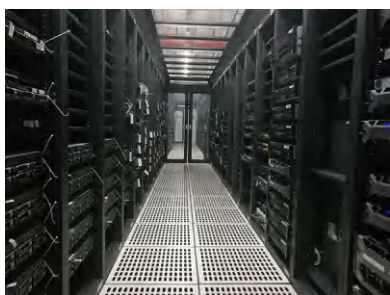

数据中心

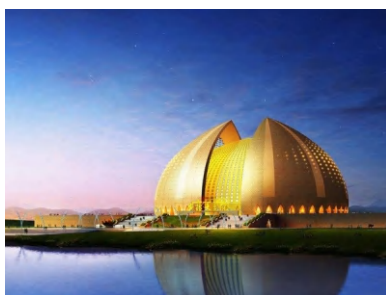

文化传媒

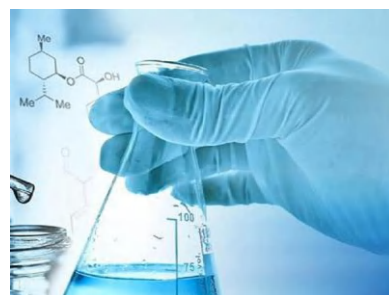

医药医院

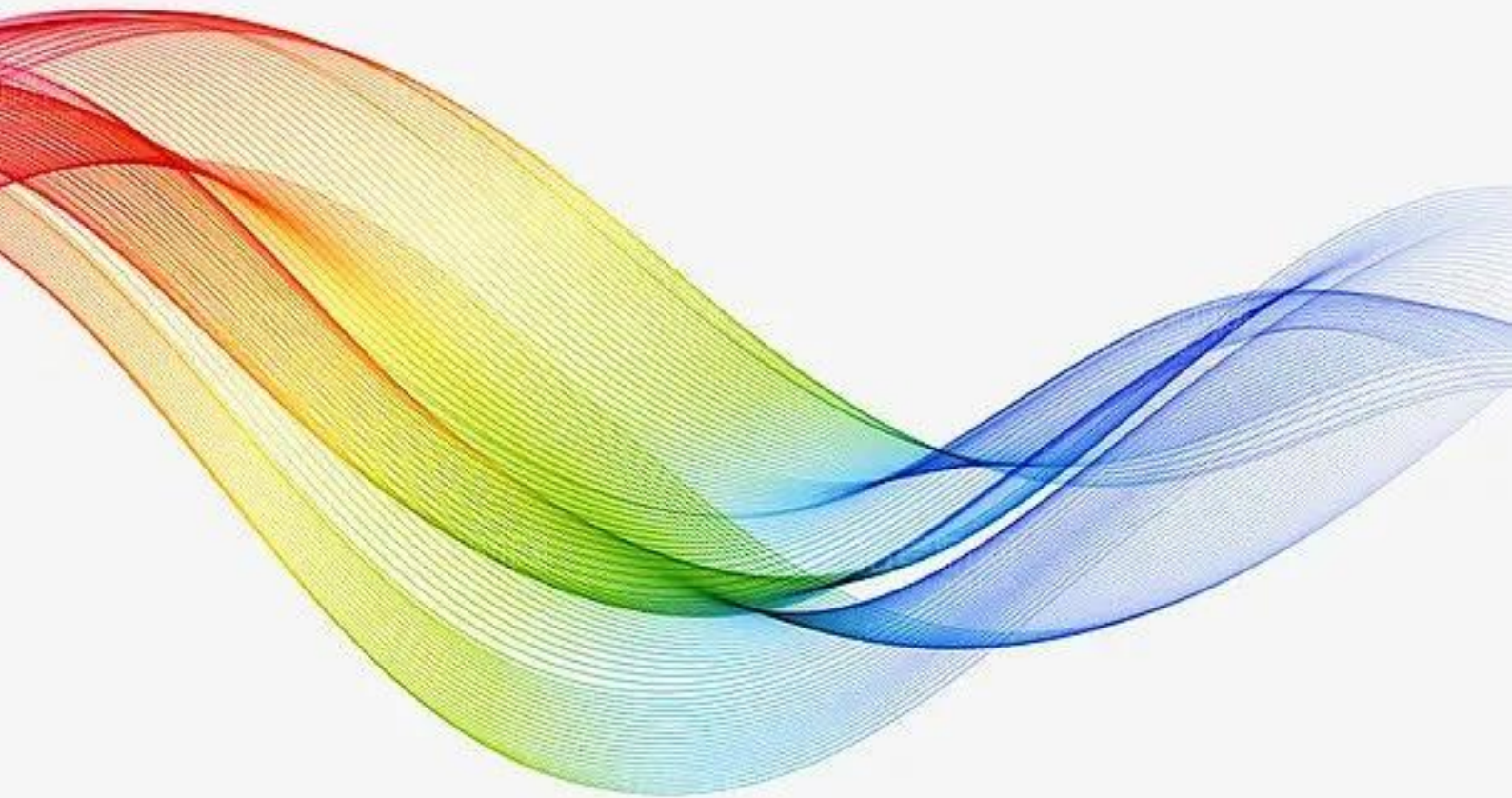

**四川亿莱克电气有限公司**  
**Sichuan Yilaike Electric Co., Ltd**

订购热线:13550245590

售后热线:18981825509

公司网站:[www.ylkdq.com](http://www.ylkdq.com)

E-mail:[369260826@qq.com](mailto:369260826@qq.com)

地址:成都市新都区新繁街道龙桥毗河新区一层